

Projet d'intégration d'une plateforme expérimentale banc frein pour moteur à combustion hydrogène - **NANTES (44)**

ECOLE CENTRALE DE NANTES

1, rue de la Noë
BP92101
44321 NANTES Cedex



**DOSSIER DE
CONSULTATION
DES ENTREPRISES**

23i083

| JUILLET 2025 |

1 rue de la Noë
44 300 NANTES

Ce plan est notre propriété exclusive. Il ne peut être divulgué, utilisé ou reproduit, en tout ou partie, sans notre autorisation expresse.

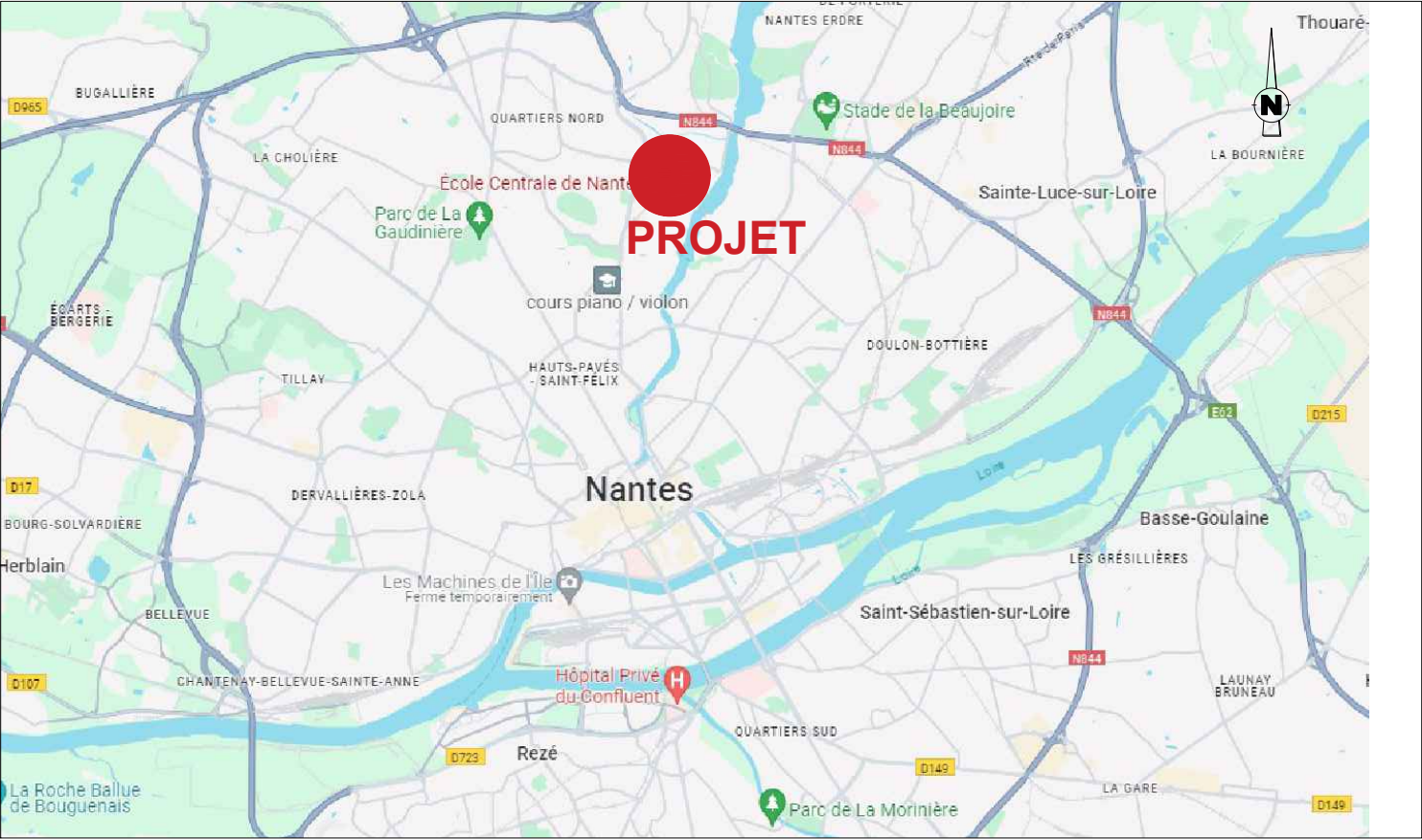

Plan de situation

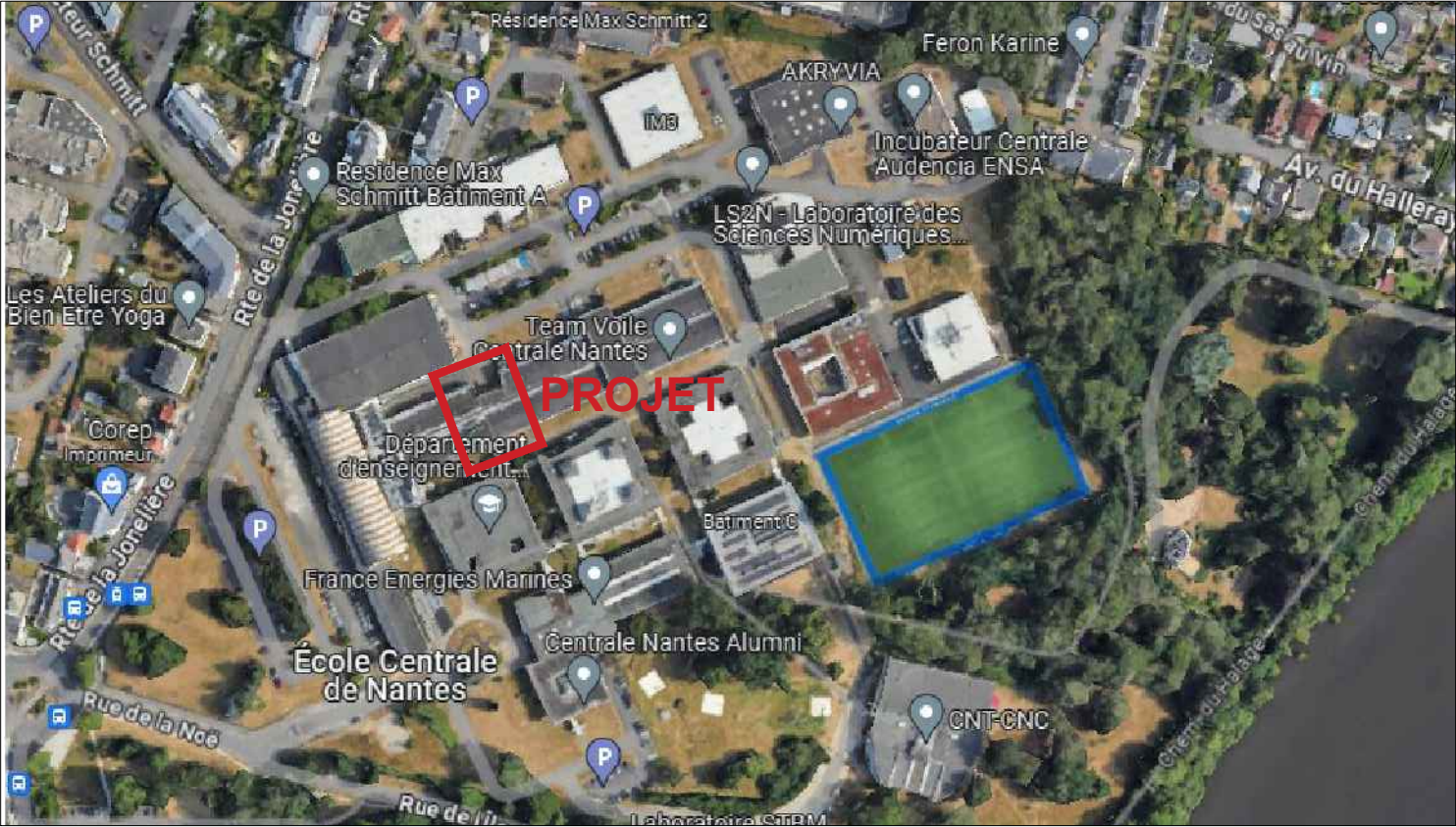
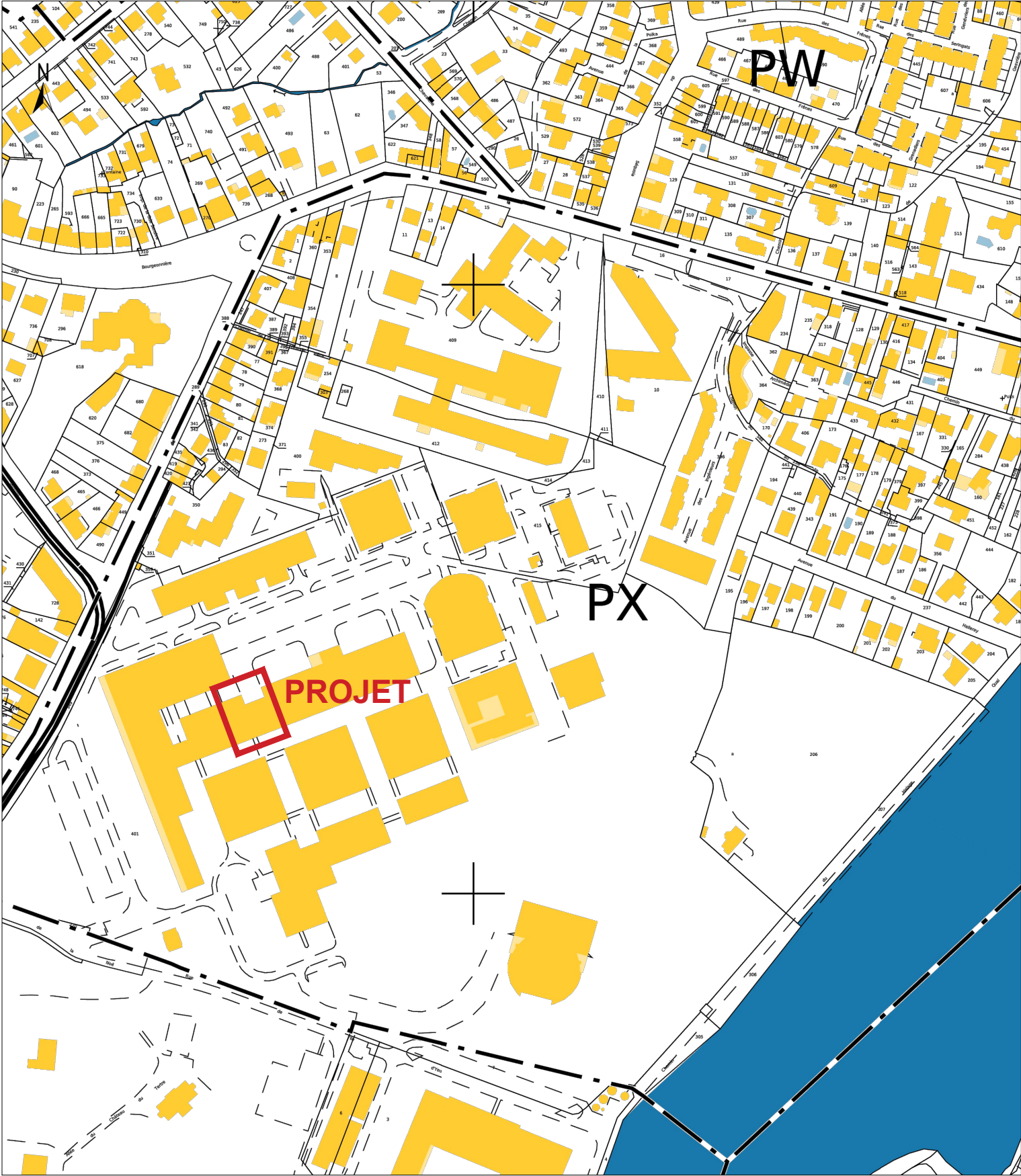

Photo aérienne



Plan de cadastre éch:1/1000ème

Maître d'Ouvrage :
ECOLE CENTRALE DE NANTES
1, rue de la Noë
BP92101
44321 NANTES Cedex

Adresse des travaux : 1 rue de la Noë
44300 NANTES

Nature des travaux : Projet d'intégration d'une plateforme expérimentale
banc frein pour moteur à combustion hydrogène

N° plan : 001
N° indice : -
Date : 21/07/2025
Date indice : -
Echelle : -
Dessinateur : DD
Affaire n°: 23i083



SITUATION - CADASTRE

ESQ ☐ APS ☐ APD ☐ PC ☐ CDAC ☐ AT ☐ DP ☐ DCE ☒ DET ☐ DOE ☐

Ce document est notre propriété et ne peut être reproduit ni communiqué à des tiers sans notre autorisation écrite.

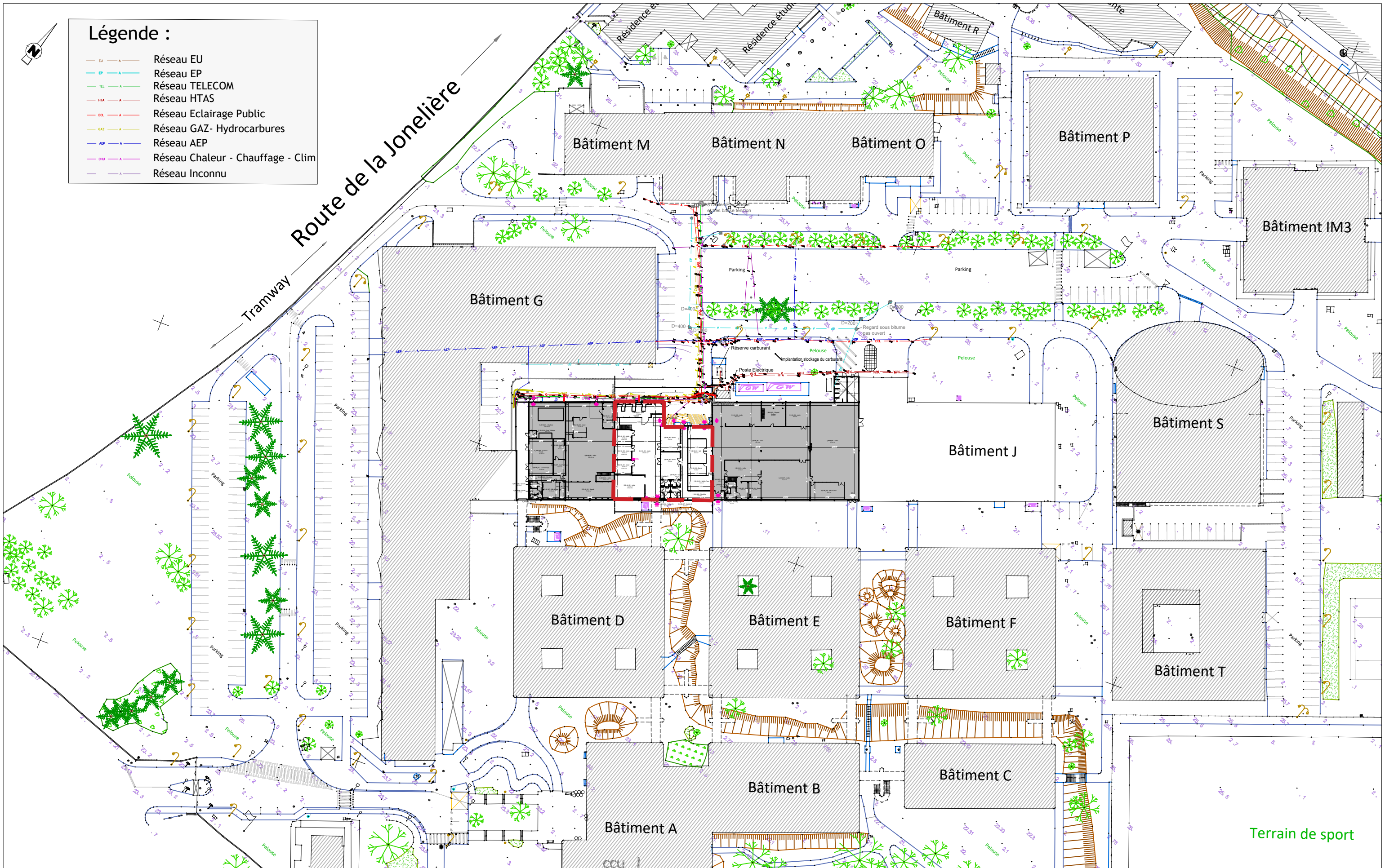

Maître d'Ouvrage :
ECOLE CENTRALE DE NANTES
1, rue de la Noë
BP92101
44321 NANTES Cedex

Adresse des travaux : 1 rue de la Noë
44300 NANTES

Nature des travaux : Projet d'intégration d'une plateforme expérimentale
banc frein pour moteur à combustion hydrogène

N° plan : 002
N° indice : -
Date : 21/07/2025
Date indice : -
Echelle : 1/1000
Dessinateur : DD

PLAN DE MASSE EXISTANT

ESQ	APS	APD	PC	CDAC	AT	DP	DCE	DET	DOE
-----	-----	-----	----	------	----	----	-----	-----	-----

Ce document est notre propriété et ne peut être reproduit ni communiqué à des tiers sans notre autorisation écrite.

Affaire n°: 23i083



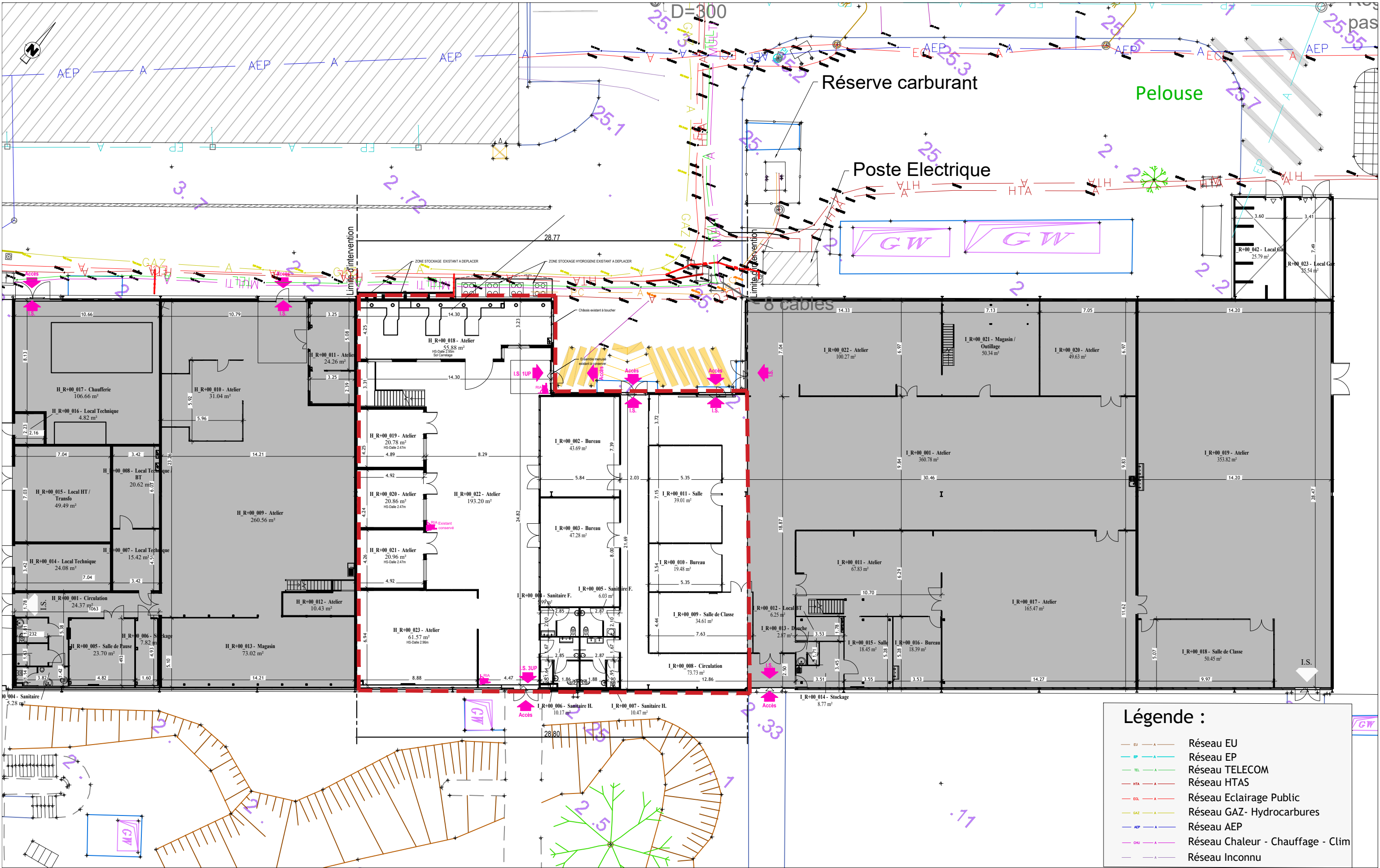

Maître d'Ouvrage :
ECOLE CENTRALE DE NANTES
1, rue de la Noë
BP92101
44321 NANTES Cedex

Adresse des travaux : 1 rue de la Noë
44300 NANTES

Nature des travaux : Projet d'intégration d'une plateforme expérimentale
banc frein pour moteur à combustion hydrogène

PLAN DE MASSE EXISTANT

ESQ ☐ APS ☐ APD ☐ PC ☐ CDAC ☐ AT ☐ DP ☐ DCE ☐ DET ☐ DOE ☐

Ce document est notre propriété et ne peut être reproduit ni communiqué à des tiers sans notre autorisation écrite.

N° plan : 003
N° indice : -
Date : 21/07/2025
Date indice : -
Echelle : 1/400
Dessinateur : DD
Affaire n°: 23i083



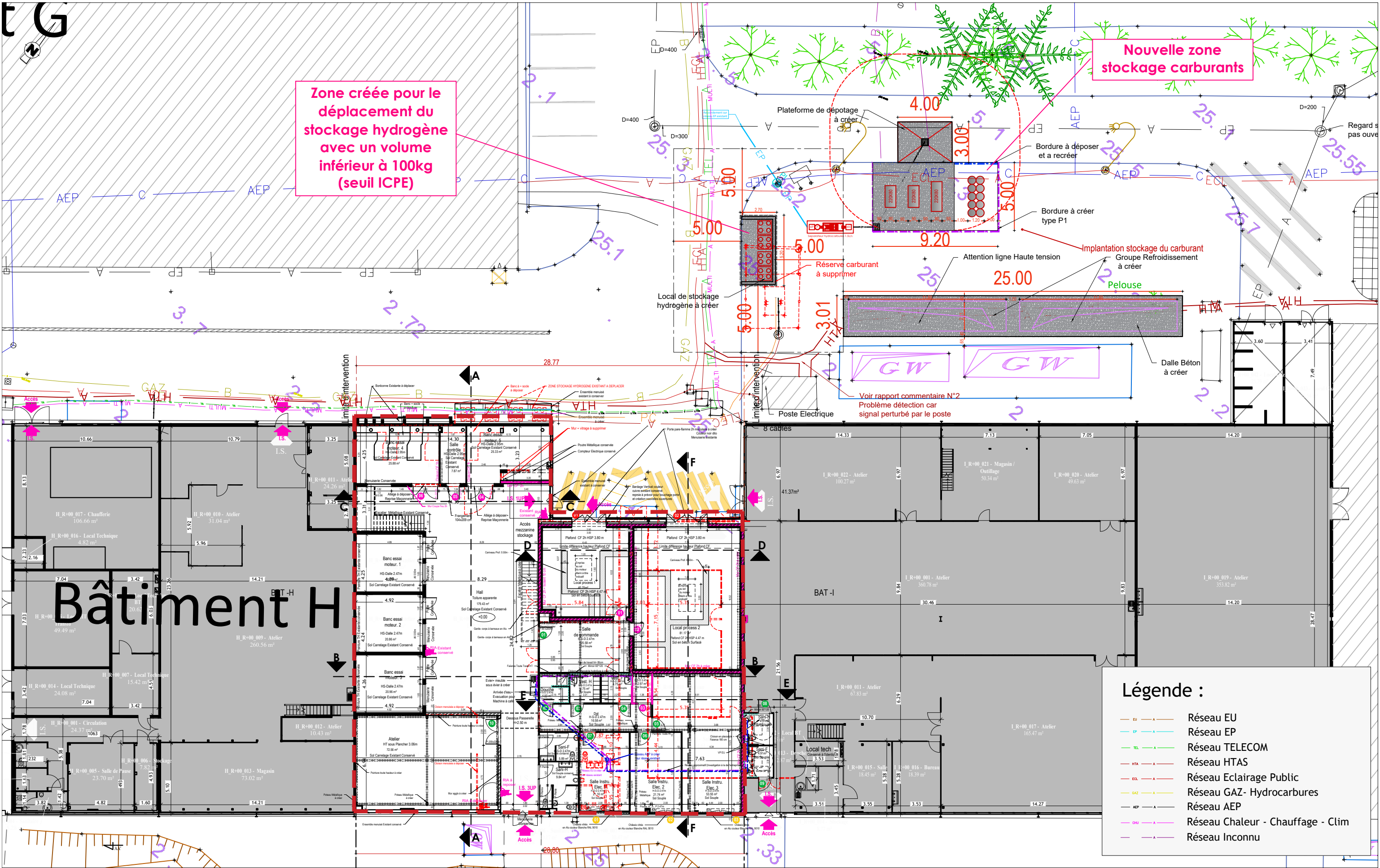

Maître d'Ouvrage :
ECOLE CENTRALE DE NANTES
1, rue de la Noë
BP92101
44321 NANTES Cedex

Adresse des travaux : 1 rue de la Noë
44300 NANTES

Nature des travaux : Projet d'intégration d'une plateforme expérimentale
banc frein pour moteur à combustion hydrogène

PLAN DE MASSE PROJET

ESQ ☐ APS ☐ APD ☐ PC ☐ CDAC ☐ AT ☐ DP ☐ DCE ☐ DET ☐ DOE ☐

Ce document est notre propriété et ne peut être reproduit ni communiqué à des tiers sans notre autorisation écrite.

N° plan : 004
N° indice : -
Date : 21/07/2025
Date indice : -
Echelle : 1/400
Dessinateur : DD
Affaire n°: 23i083



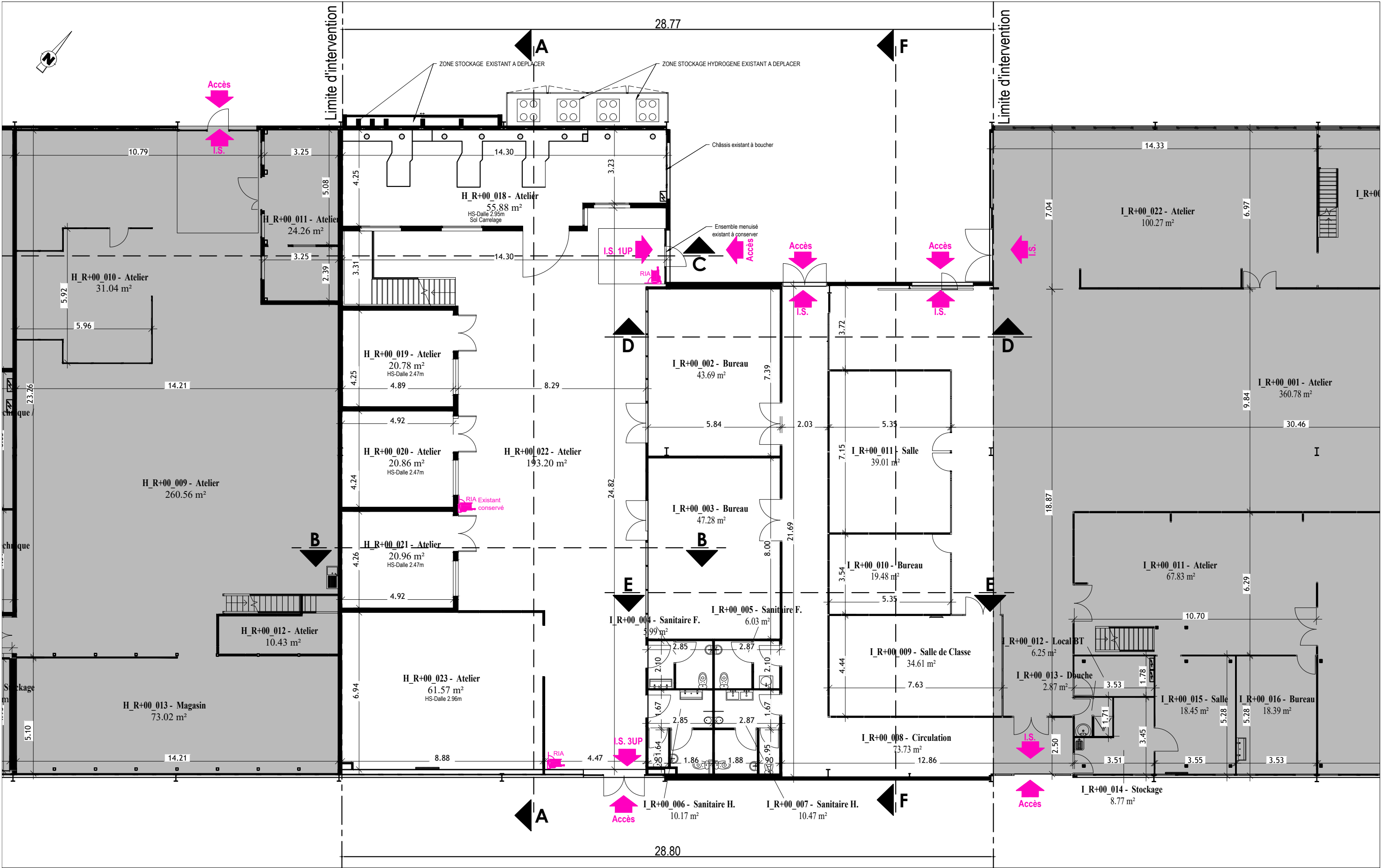

Maître d'Ouvrage :
ECOLE CENTRALE DE NANTES
1, rue de la Noë
BP92101
44321 NANTES Cedex

Adresse des travaux : 1 rue de la Noë
44300 NANTES

Nature des travaux : Projet d'intégration d'une plateforme expérimentale
banc frein pour moteur à combustion hydrogène

N° plan : 005
N° indice : -
Date : 21/07/2025
Date indice : -
Echelle : 1/150
Dessinateur : DD
Affaire n°: 23i083

VUE EN PLAN RDC EXISTANT

ESQ ☐ APS ☐ APD ☐ PC ☐ CDAC ☐ AT ☐ DP ☐ DCE ☒ DET ☐ DOE ☐

Ce document est notre propriété et ne peut être reproduit ni communiqué à des tiers sans notre autorisation écrite.



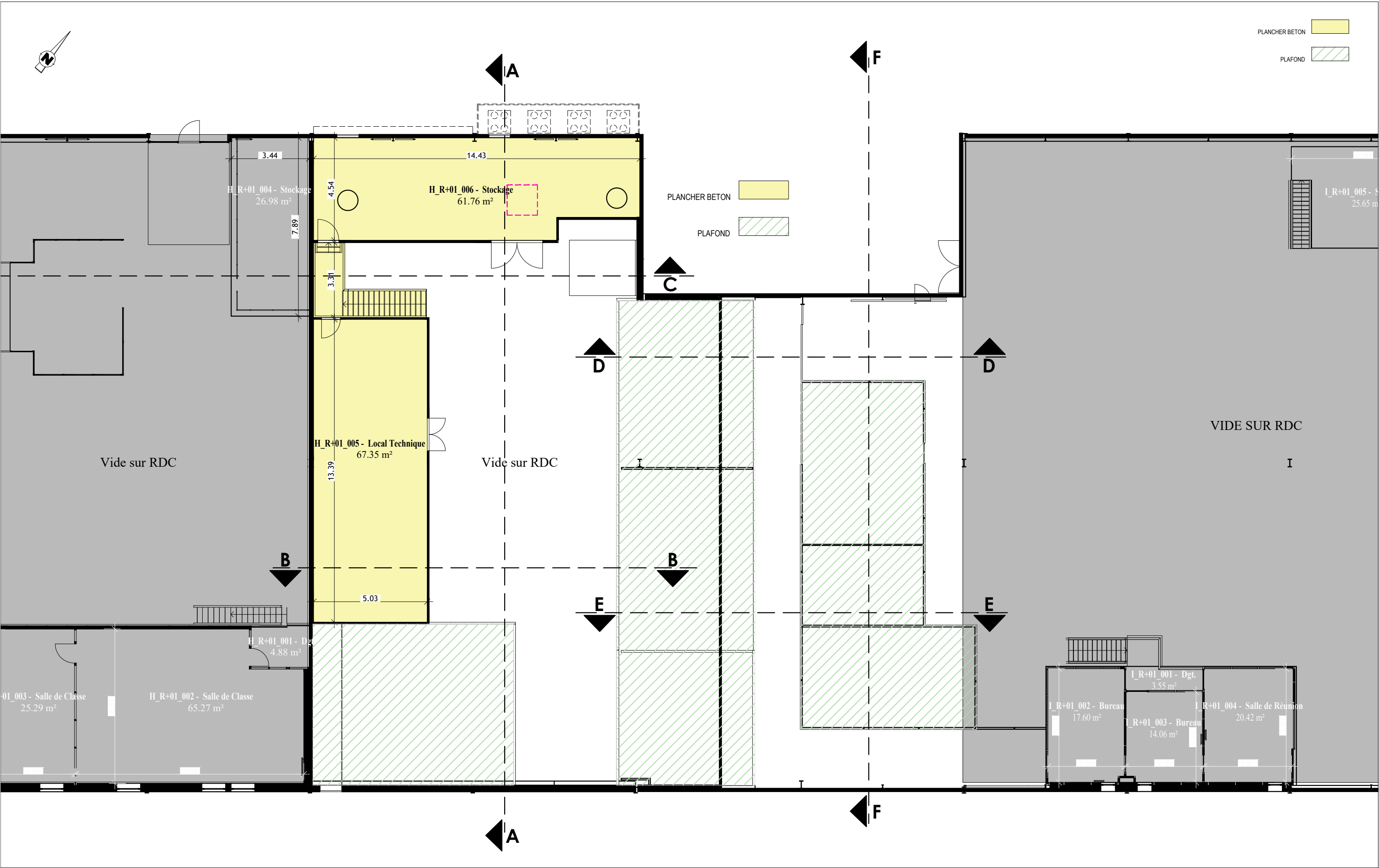

Maître d'Ouvrage :
ECOLE CENTRALE DE NANTES
1, rue de la Noë
BP92101
44321 NANTES Cedex

Adresse des travaux : 1 rue de la Noë
44300 NANTES

Nature des travaux : Projet d'intégration d'une plateforme expérimentale
banc frein pour moteur à combustion hydrogène

N° plan : 006
N° indice : -
Date : 21/07/2025
Date indice : -
Echelle : 1/150
Dessinateur : DD

Affaire n°: 23i083



VUE EN PLAN R+1 EXISTANT

ESQ ☐ APS ☐ APD ☐ PC ☐ CDAC ☐ AT ☐ DP ☐ DCE ☒ DET ☐ DOE ☐

Ce document est notre propriété et ne peut être reproduit ni communiqué à des tiers sans notre autorisation écrite.

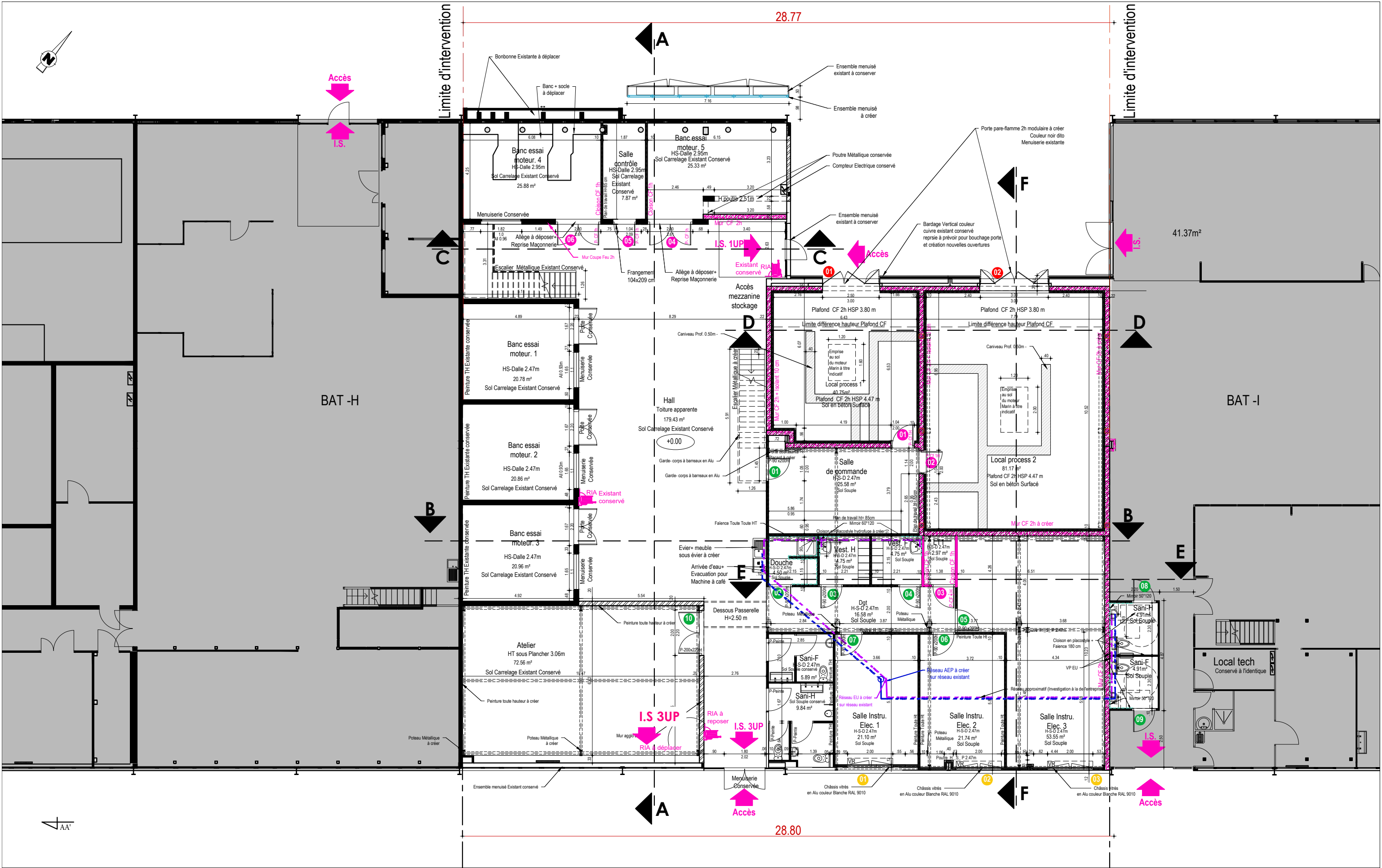

Maître d'Ouvrage :
ECOLE CENTRALE DE NANTES
1, rue de la Noë
BP92101
44321 NANTES Cedex

Adresse des travaux : 1 rue de la Noë
44300 NANTES

Nature des travaux : Projet d'intégration d'une plateforme expérimentale
banc frein pour moteur à combustion hydrogène

VUE EN PLAN RDC PROJET

ESQ ☐ APS ☐ APD ☐ PC ☐ CDAC ☐ AT ☐ DP ☐ DCE ☒ DET ☐ DOE ☐

Ce document est notre propriété et ne peut être reproduit ni communiqué à des tiers sans notre autorisation écrite.

N° plan : 007
N° indice : -
Date : 21/07/2025
Date indice : -
Echelle : 1/150
Dessinateur : DD
Affaire n°: 23i083



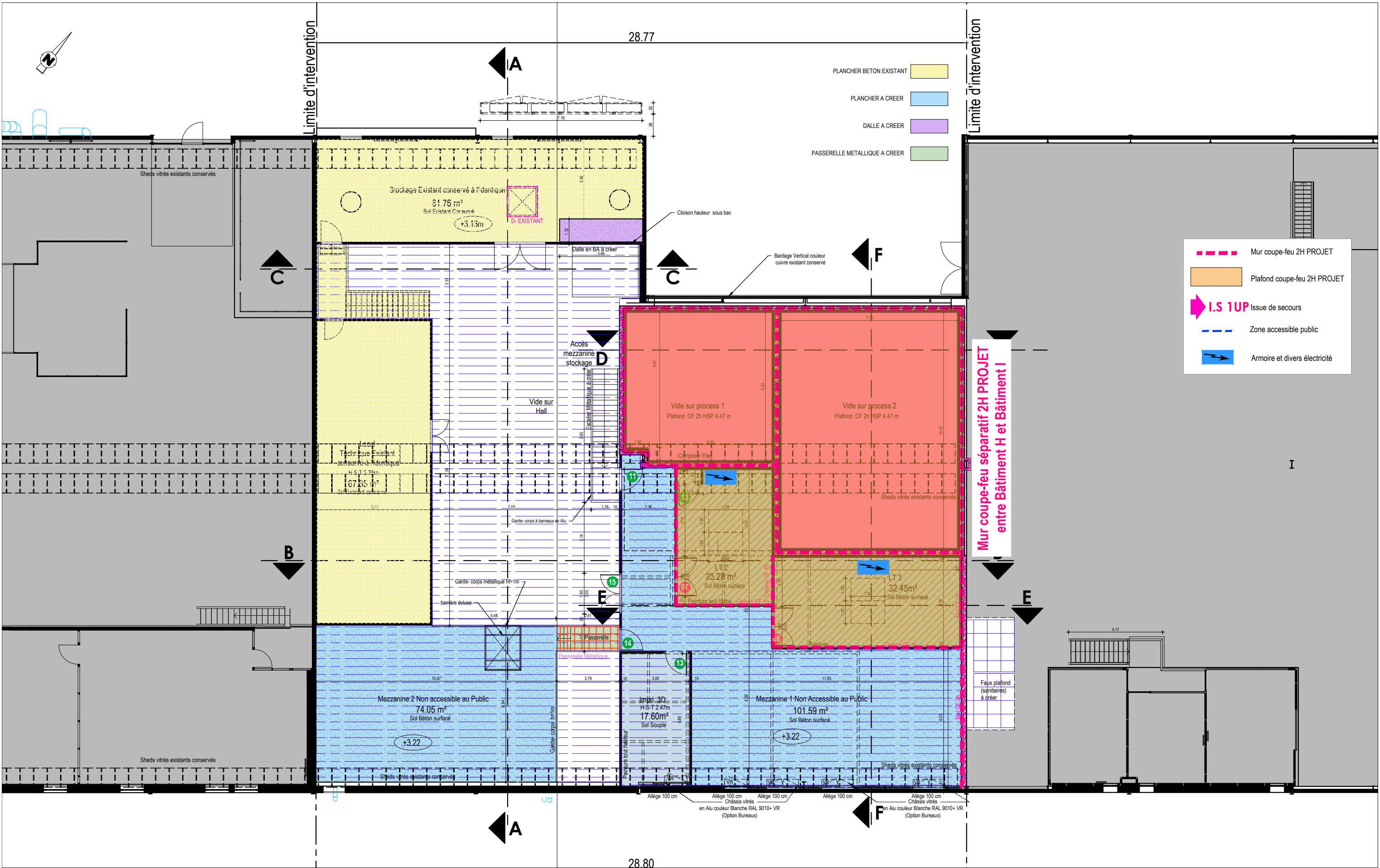

Maître d'Ouvrage :
ECOLE CENTRALE DE NANTES
1, rue de la Noë
BP92101
44321 NANTES Cedex

Adresse des travaux : 1 rue de la Noë
44300 NANTES

Nature des travaux : Projet d'intégration d'une plateforme expérimentale
banc frein pour moteur à combustion hydrogène

N° plan : 008
N° indice : -
Date : 21/07/2025
Date indice : -
Echelle : 1/150
Dessinateur : DD
Affaire n°: 23i083

VUE EN PLAN R+1 PROJET

ESQ ☐ APS ☐ APD ☐ PC ☐ CDAC ☐ AT ☐ DP ☐ DCE ☒ DET ☐ DOE ☐

Ce document est notre propriété et ne peut être reproduit ni communiqué à des tiers sans notre autorisation écrite.



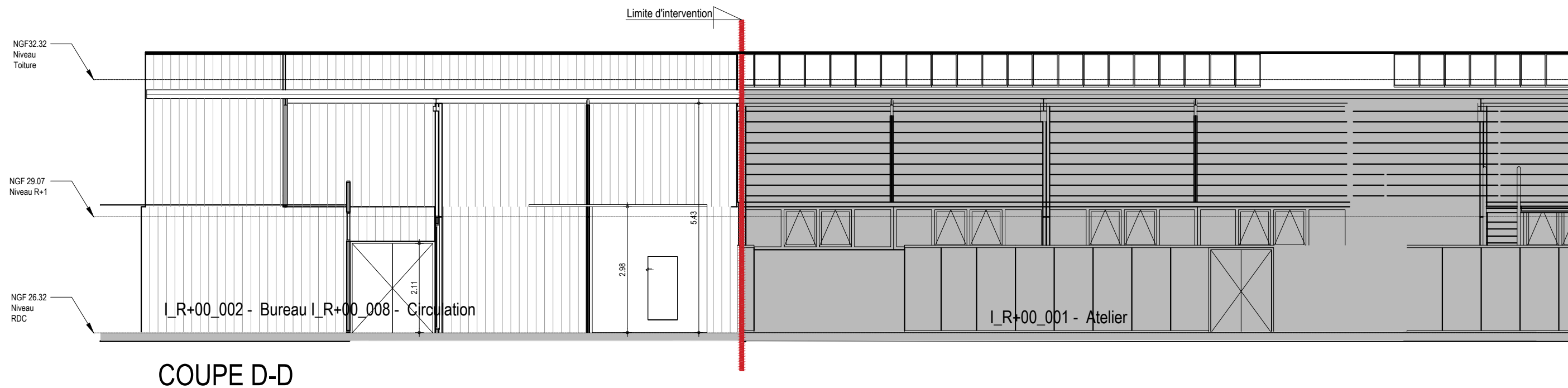

COUPE D-D

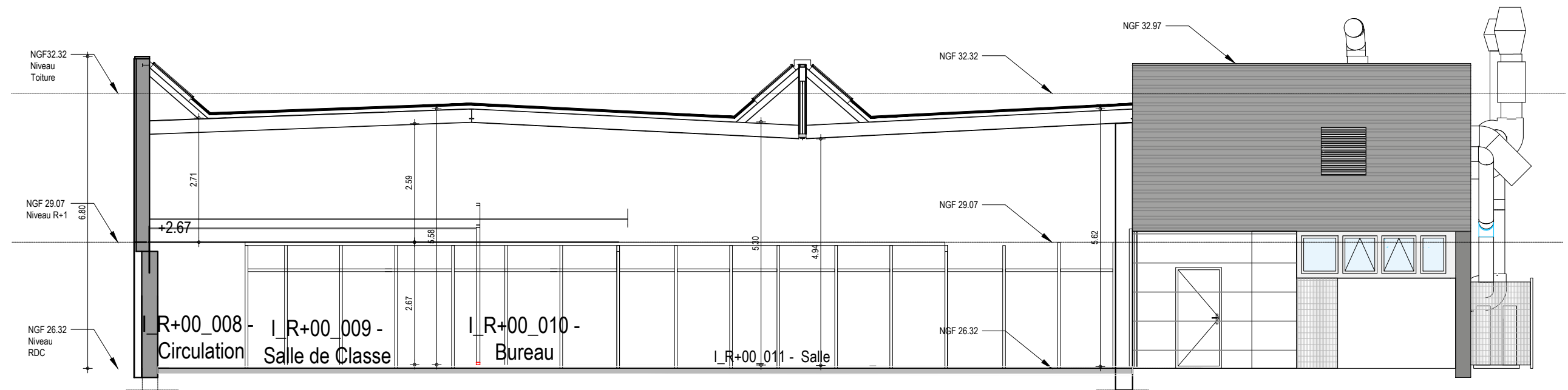

COUPE F-F

Maître d'Ouvrage :
ECOLE CENTRALE DE NANTES
1, rue de la Noë
BP92101
44321 NANTES Cedex

Adresse des travaux : 1 rue de la Noë
44300 NANTES

Nature des travaux : Projet d'intégration d'une plateforme expérimentale
banc frein pour moteur à combustion hydrogène

N° plan :
009
N° indice :
-

Date :
21/07/2025
Date indice :
-

Echelle :
1/100
Dessinateur :
DD

Affaire n°: 23i083

COUPES EXISTANTES

ESQ ☐ APS ☐ APD ☐ PC ☐ CDAC ☐ AT ☐ DP ☐ DCE ☒ DET ☐ DOE ☐

Ce document est notre propriété et ne peut être reproduit ni communiqué à des tiers sans notre autorisation écrite.



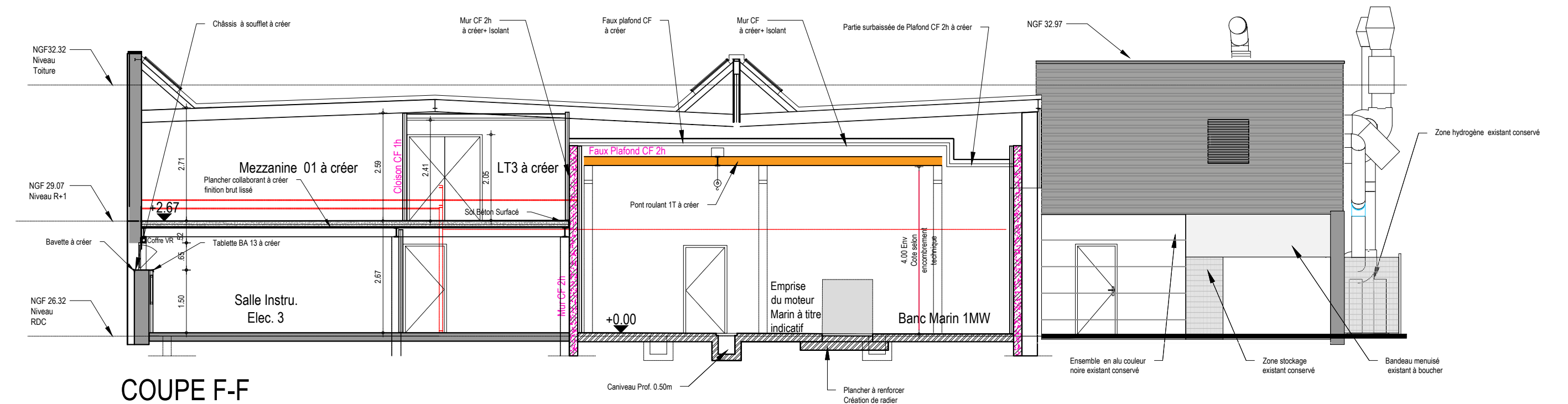
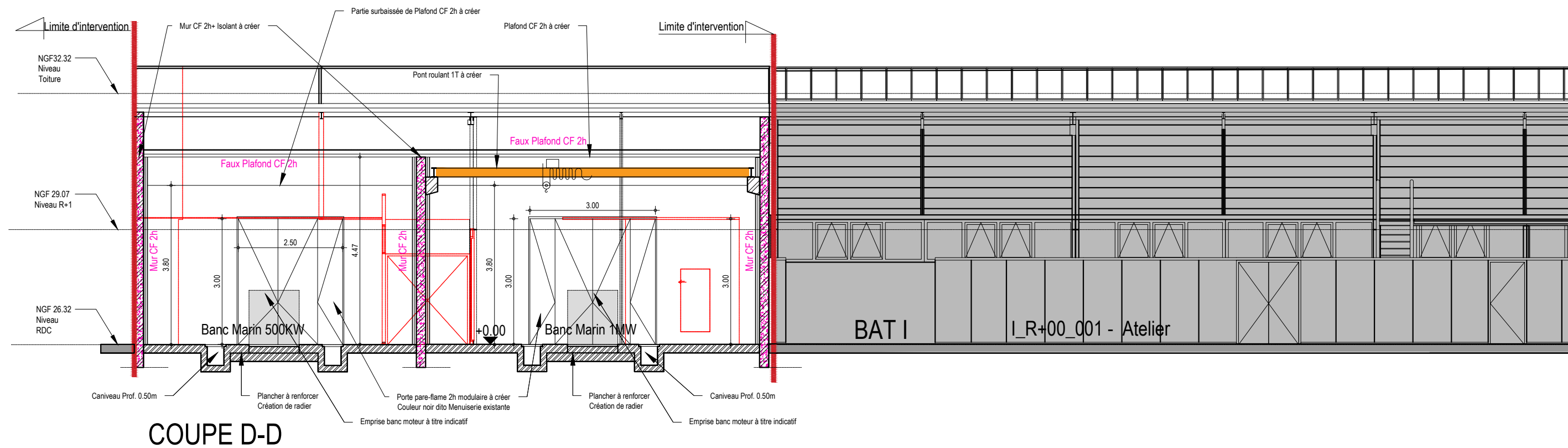

Maître d'Ouvrage :
ECOLE CENTRALE DE NANTES
1, rue de la Noë
BP92101
44321 NANTES Cedex

Adresse des travaux : 1 rue de la Noë
44300 NANTES

Nature des travaux : Projet d'intégration d'une plateforme expérimentale
banc frein pour moteur à combustion hydrogène

N° plan :
010
N° indice :
-

Date :
21/07/2025

Date indice :
-

Affaire n°: 23i083

Echelle :
1/100
Dessinateur :
DD

COUPES PROJET

ESQ ☐ APS ☐ APD ☐ PC ☐ CDAC ☐ AT ☐ DP ☐ DCE ☒ DET ☐ DOE ☐

Ce document est notre propriété et ne peut être reproduit ni communiqué à des tiers sans notre autorisation écrite.



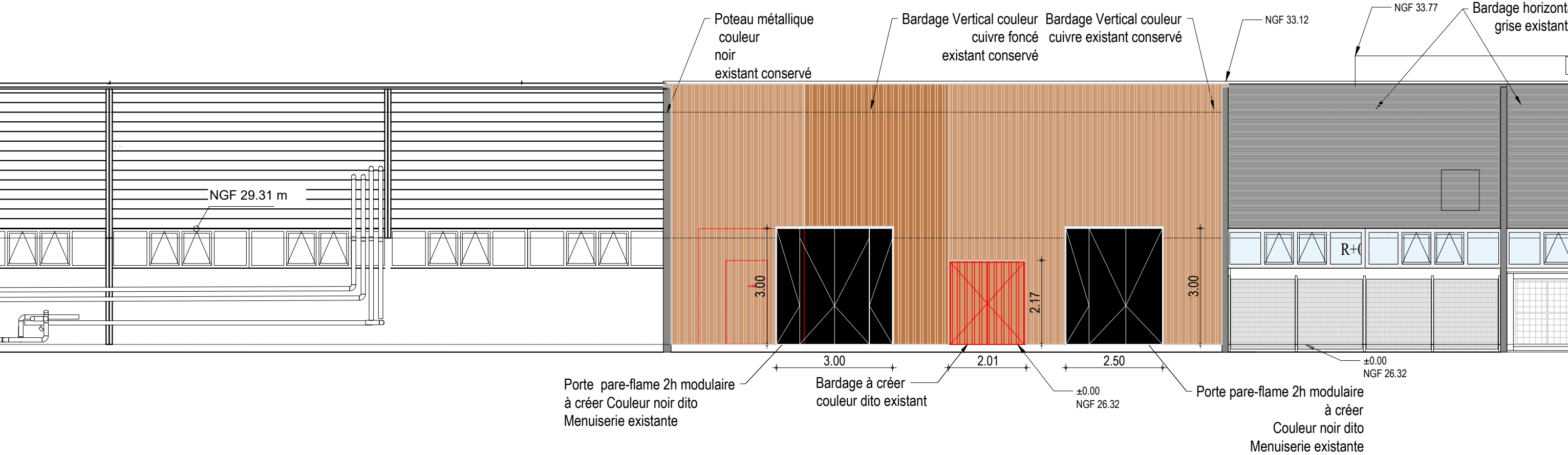

FI EVATION NORD-OU IEST

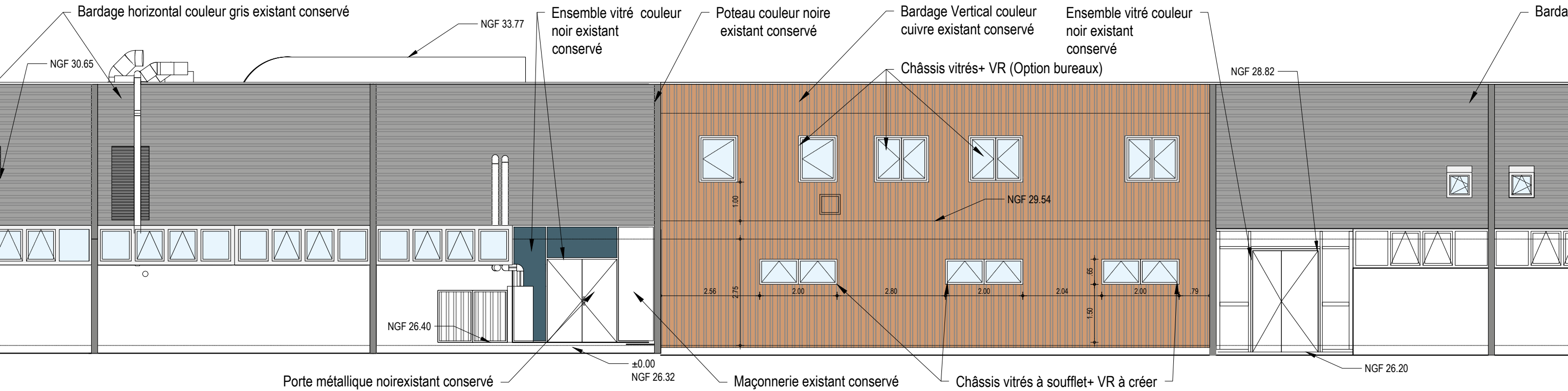

/ATION SUD-EST

Maître d'Ouvrage :
ECOLE CENTRALE DE NANTES
1, rue de la Noë
BP92101
44321 NANTES Cedex

Adresse des travaux : 1 rue de la Noë
44300 NANTES

Nature des travaux : Projet d'intégration d'une plateforme expérimentale
banc frein pour moteur à combustion hydrogène

N° plan :
012

Date :
21/07/2025

Echelle :
1/100

N° indice :

Date indice :

Dessinateur :

DD

Affaire n°: 23i083

FACADES PROJET

ESQ ☐ APS ☐ APD ☐ PC ☐ CDAC ☐ AT ☐ DP ☐ DCE ☒ DET ☐ DOE ☐

Ce document est notre propriété et ne peut être reproduit ni communiqué à des tiers sans notre autorisation écrite.

